

Suppléments

Sauce soja sucrée	0.50 €
Sauce soja	0.50 €
Gingembre	0.80 €
Wasabi	0.50 €

Boissons

Kirin - blonde et légère 33 cl	4,00 €
Asahi - blonde et légère 33 cl	4,00 €
Owa 5.5 % - brune 33 cl	6,00 €
Owa 8 % - brune 33 cl	6.80 €
Ramune limonade japonaise (nature, fraise, melon) 20 cl	4,00 €
Coca 33 cl	2,00 €
Cristaline 50 cl	1.50 €
Sachet de gemmaicha 100 g	5.50 €
Sachet de sencha 100 g	7.80 €
Sachet de hojicha 100 g	6.50 €



Sushikita

Restaurant japonais
02 41 38 65 16

" Nos commandes sont faites à la minute et préparées au dernier moment.

Merci donc de prendre en compte un temps de préparation (selon l'affluence).

Pour être sûr d'avoir votre commande à l'heure souhaitée, merci de commander au plus tôt.

Tous nos sushis contiennent du wasabi à l'intérieur. Merci de nous prévenir lors de la commande de vos éventuelles allergies. Veuillez nous préciser vos goûts pour le wasabi et la sauce sucrée."



Vente à emporter

Du mardi au samedi
(sauf vendredi soir
et samedi soir)

de 10h30 à 12h00
et de 17h30 à 20h00

Sushikita

49, rue du Portail - Louis
49400 Saumur

Tél. 02 41 38 65 16

www.restaurant-sushikita-saumur.fr

 Restaurant sushikita

■ VENDREDI ET SAMEDI SOIR

Passez vos commandes AVANT 18h30
pour le jour même.

(Nous sommes joignable toute la journée par téléphone)

■ Merci de venir les chercher entre
18h30 et 20h (de préférence).





Les plats

Soupe miso	2.80 €
Bol de riz nature	2.20 €
Bol de riz vinaigré	2.80 €
Wakamé au sésame (algues au sésame)	4.50 €
Salade de choux vinaigrette de sésame	2.80 €
Hijiki (algues noires avec lotus et sésame)	4.50 €
Edamame (petits pois japonais)	2.60 €
Gyoza (poulet et légumes)	6.50 €
Tukuné de poisson (boulette de mousse de poisson frit)	5.00 €
Tori no teriyaki (poulet caramélisé à la sauce soja dans un grand bol de riz)	10.00 €
Yakiudon au poulet (grand bol de nouilles sautées au poulet)	10.00 €
Bento plateau repas traditionnel japonais (De l'entrée jusqu'au dessert. Plat du jour change tous les jours)	12.00 €
Kuchiyaki (brochettes X2)	
Bœuf au fromage	5.20 €
Poulet	4.20 €
Tukuné (boulettes de viande)	4.20 €

La carte

Nigiris sushi la paire	
Maguro (thon)	5.00 €
Shaké (saumon)	4.50 €
Tai (dorade royale)	5.00 €
Ebi (crevette)	4.50 €
Saba (maquereau)	3.80 €
Tamago (omelette)	3.80 €
Tataki maguro (thon)	5.50 €
Tataki shaké (saumon)	5.00 €

Fosomakis sushi par 6 pièces

Teka (thon)	5.50 €
Shaké (saumon)	4.70 €
Ebi (crevette)	4.70 €
Koppa (concombre)	4.50 €
Avocat	4.50 €
Kabayaki anguille	6.00 €
Tamago (omelette)	4.50 €

Uramakis 6 pièces

Saumon avocat	6.00 €
Thon avocat	6.50 €
Crevette avocat	6.00 €
Crevette frit	7.20 €
Concombre avocat	6.00 €

Inaris sushi la paire

Shaké (saumon)	5,50 €
Maguro (thon)	5,50 €
Avocat	5,50 €

Sashimis 9 pièces

Mixte	14.50 €
Shaké (saumon)	13.50 €
Maguro (thon)	15.50 €

Chirashis

Mixte	15.50 €
Saumon	15.00 €
Thon	18.50 €

Desserts

Daifuku	4.00 €
Thé vert	
Ou châtaigne	
Ou sésame noir ou potiron	
Doriyaki	
Financier au macha	
Yokan (haricots rouges ou macha)	

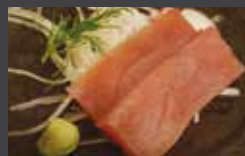

Sashimi
tranche de poisson cru



Inari sushi
tofu frit en ragoût



Fosomaki
rouleau de feuille d'algue
avec du riz à l'intérieur



Uramakis
rouleau de riz à l'exté-
rieur et algue à l'intérieur



Nigiri sushi
boulette de riz avec
du poisson cru posé
par-dessus



Chirashi
grand bol de riz vinaigré
avec sashimi de poisson
posé par-dessus

Plateaux

* Tous nos sushis contiennent du wasabi à l'intérieur

10 sushis + 4 kuchiyakis 16.50 €

1 nigiri sushi thon, 1 nigiri sushi saumon, 1 nigiri sushi crevette,
1 nigiri sushi poisson blanc, 6 fosomakis concombre
+ 2 brochettes de poulet
+ 2 brochettes de tukuné (boulettes de viande)
Bol de riz

11 sushis 12.50 €

2 nigiris sushi saumon, 2 nigiris sushi thon,
1 nigiri sushi crevette, 6 fosomakis sushi avocat

18 sushis 20.00 €

6 nigiris sushi saumon, 6 fosomakis saumon,
6 uramakis saumon avocat

22 sushis 25.00 €

4 nigiris sushi (saumon, thon),
6 uramakis sushi (saumon avocat),
12 fosomakis (concombre, saumon)



Plateau 38 pièces 45.00 €

18 fosomakis (saumon, concombre, tamago),
12 uramakis (saumon avocat, crevette frit),
8 nigiris sushi (saumon, thon, crevette, maquereaux marinés)

Plateau 50 pièces 70.00 €

4 nigiris sushi thon, 4 nigiris sushi saumon,
4 nigiris sushi maquereaux marinés,
4 ochisushi anago, 4 nigiris sushi tanago,
6 fosomakis avocat, 6 fosomakis saumon,
6 fosomakis concombre, 6 uramakis saumon avocat,
6 uramakis thon avocat

24 fosomakis 16.00 €

6 fosomakis saumon, 6 fosomakis thon,
6 fosomakis concombre, 6 fosomakis avocat

10 nigiris sushi saumon 16.50 €

10 nigiris sushi saumon et thon 17.00 €

10 nigiris thon 18.50 €